

Today Picks: S50H23 – ดูมีแรงรับ ยังอยู่ฝั่ง Long



มุมมองต่อ SET50 Futures : นักลงทุนยังไม่วางใจวิกฤตการณ์การสหรัฐ และยุโรป ทำให้ดัชนียังผันผวน อย่างไรก็ตามการให้ความช่วยเหลืออย่างทันทีจากหลายหน่วยงาน ทำให้ตลาดวางใจระดับหนึ่ง ส่งผลให้การปรับลงมีแรงรับเข้าซื้อ ด้านแนวรับอยู่ที่ 920-930 จุด หากไม่ต่ำกว่า ยังมองในทางฟื้นตัว แนวต้านอยู่ที่ 940-943 จุด

Today's recommendations

- S50H23: เปิด LONG ที่แนวรับ (S 930.00, R 940.00, C 920.00)**
 - นักลงทุนยังกังวลวิกฤตการณ์การ แต่การแก้ปัญหาที่รวดเร็ว ทำให้วางใจระดับหนึ่ง ส่งผลให้การอ่อนตัวดูมีแรงรับ
 - เปิด Long บริเวณ 930 และต่ำกว่า 920 cut แนวต้านรอปิด 940-943 จุด
- GOH23: Wait and See (S 1966.00, R 2000.00, C n/a)**
 - Gold Spot ปรับลง คลายกังวลหลังจากบรรดารณการกลางเข้ามาให้ความช่วยเหลือภาคธนาคาร
 - Wait and See รอดูทิศทาง และผลประชุมเฟดคืบพรั้งนี้
- USDH23: Wait and See (S 33.80, R 34.25, C n/a)**
 - USDTHB แนวแคบ โดยตลาดรอดิตตามประชุมเฟด ซึ่งจะเริ่มในคืนนี้ และทราบผลประชุมในคืนพรั้งนี้
 - Wait and See รอดูทิศทาง และผลประชุมเฟดคืบพรั้งนี้
- ADVANCH23: LONG ไม่สูงกว่า 207.00 และรอปิดที่แนวต้าน (S n/a, R 212.00, C 202.00)**
 - ราคาหุ้นปรับขึ้นต่อเนื่อง เส้นค่าเฉลี่ยเรียงตัว
 - Stochastic พุ่งขึ้นเหนือระดับ 50 และ MACD ยังอยู่เหนือแกน 0 แสดงถึง momentum เข็งบวก
- APH23: SHORT ไม่ต่ำกว่า 12.20 และรอปิดที่แนวรับ (S 11.70, R n/a, C 12.50)**
 - ราคาหุ้นแกว่งซิกแซกลงในกรอบ downtrend channel
 - Stochastic และ MACD ย่อตัวลงต่อเนื่อง แสดงถึง momentum เข็งลบ

สรุปตลาด TFEX

Most active contract	Settlement price	Change	%Change	Volume	OI	Day to settlement
S50H23	933.20	(6.30)	(0.67)	258,145	443,661	10
GOM23	2,018	55.60	2.83	38,506	11,115	101
USDH23	34.09	(0.07)	(0.20)	18,096	94,107	10
JRFM23	201.20	(6.50)	(3.13)	-	196	98
BLANDU23	1.02	0.01	0.99	6	197,738	192

SET50 index and PE band

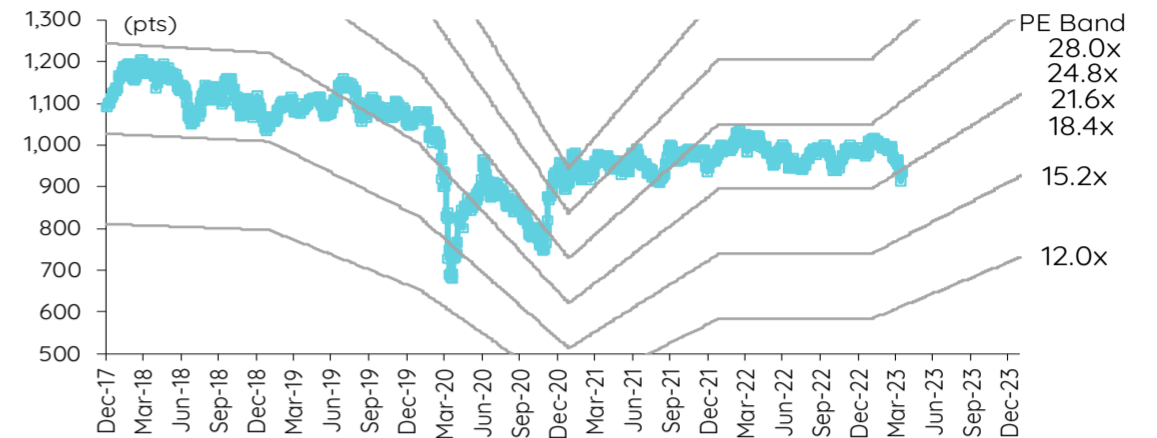

ปริมาณซื้อขาย SET50 futures ตามกลุ่มนักลงทุน

(Contract)	20-Mar	WTD	MTD	QTD
Foreign				
Buy	137,752	137,752	1,685,060	4,500,027
Sell	146,527	146,527	1,679,271	4,717,856
Net	(8,775)	(8,775)	5,789	(217,829)
Institutions				
Buy	66,966	66,966	740,809	2,087,707
Sell	62,333	62,333	704,422	2,030,272
Net	4,633	4,633	36,387	57,435
Individual				
Buy	168,157	168,157	1,891,229	5,905,294
Sell	164,015	164,015	1,933,405	5,744,900
Net	4,142	4,142	(42,176)	160,394

ปริมาณซื้อขาย Precious Metal Futures ตามกลุ่มนักลงทุน

(Contract)	20-Mar	WTD	MTD	QTD
Foreign				
Buy	53,698	53,698	363,091	1,480,360
Sell	50,379	50,379	339,217	1,464,334
Net	3,319	3,319	23,874	16,026
Institutions				
Buy	6,503	6,503	53,308	225,422
Sell	6,068	6,068	49,203	225,653
Net	435	435	4,105	(231)
Individual				
Buy	37,186	37,186	274,985	1,240,032
Sell	40,940	40,940	302,964	1,255,827
Net	(3,754)	(3,754)	(27,979)	(15,795)

ปริมาณซื้อขาย Currency Futures ตามกลุ่มนักลงทุน

(Contract)	20-Mar	WTD	MTD	QTD
Foreign				
Buy	312	312	4,461	12,119
Sell	567	567	3,713	10,533
Net	(255)	(255)	748	1,586
Institutions				
Buy	11,342	11,342	260,874	1,138,021
Sell	17,618	17,618	250,485	1,061,648
Net	(6,276)	(6,276)	10,389	76,373
Individual				
Buy	32,802	32,802	459,689	1,759,019
Sell	26,271	26,271	470,826	1,836,978
Net	6,531	6,531	(11,137)	(77,959)

ปริมาณซื้อขาย Single Stock Futures ตามกลุ่มนักลงทุน

(Contract)	20-Mar	WTD	MTD	QTD
Foreign				
Buy	12,653	12,653	417,384	1,431,000
Sell	48,001	48,001	310,193	1,219,855
Net	(35,348)	(35,348)	107,191	211,145
Institutions				
Buy	133,478	133,478	1,886,548	5,530,103
Sell	118,678	118,678	1,333,051	5,218,066
Net	14,800	14,800	553,497	312,037
Individual				
Buy	113,419	113,419	1,279,962	5,458,743
Sell	92,871	92,871	1,940,650	5,981,925
Net	20,548	20,548	(660,688)	(523,182)

นักวิเคราะห์

เอกภวิน สุนทรภักชาติ

นักวิเคราะห์การลงทุนปัจจัยพื้นฐาน
ด้านตลาดทุน
นักวิเคราะห์การลงทุนปัจจัยทางเทคนิค
0-2949-1029
ekpawin.suntarapichard@scb.co.th

พบชัย ภัทราวิชญ์

นักวิเคราะห์การลงทุนปัจจัยพื้นฐาน
ด้านตลาดทุน
นักวิเคราะห์การลงทุนปัจจัยทางเทคนิค
0-2949-1014
pobchai.phatrawit@scb.co.th

สวัสดี
TFEX

วันอังคารที่ 21 มีนาคม พ.ศ. 2566

open LONG

ที่แนวรับ

แนวรับ : 930.00

แนวต้าน : 940.00

CUT : 920.00

Contract Info	SET50	S50H23
Settlement Price (US\$/oz)		933.20
Change (%)	-0.69	-0.67
Last Price (US\$/oz)	933.94	933.20
Basis (US\$/oz)		-0.74
Open Interest		443,661
Day to settlement (days)		10
Last trading day		30 Mar 23

S50H23

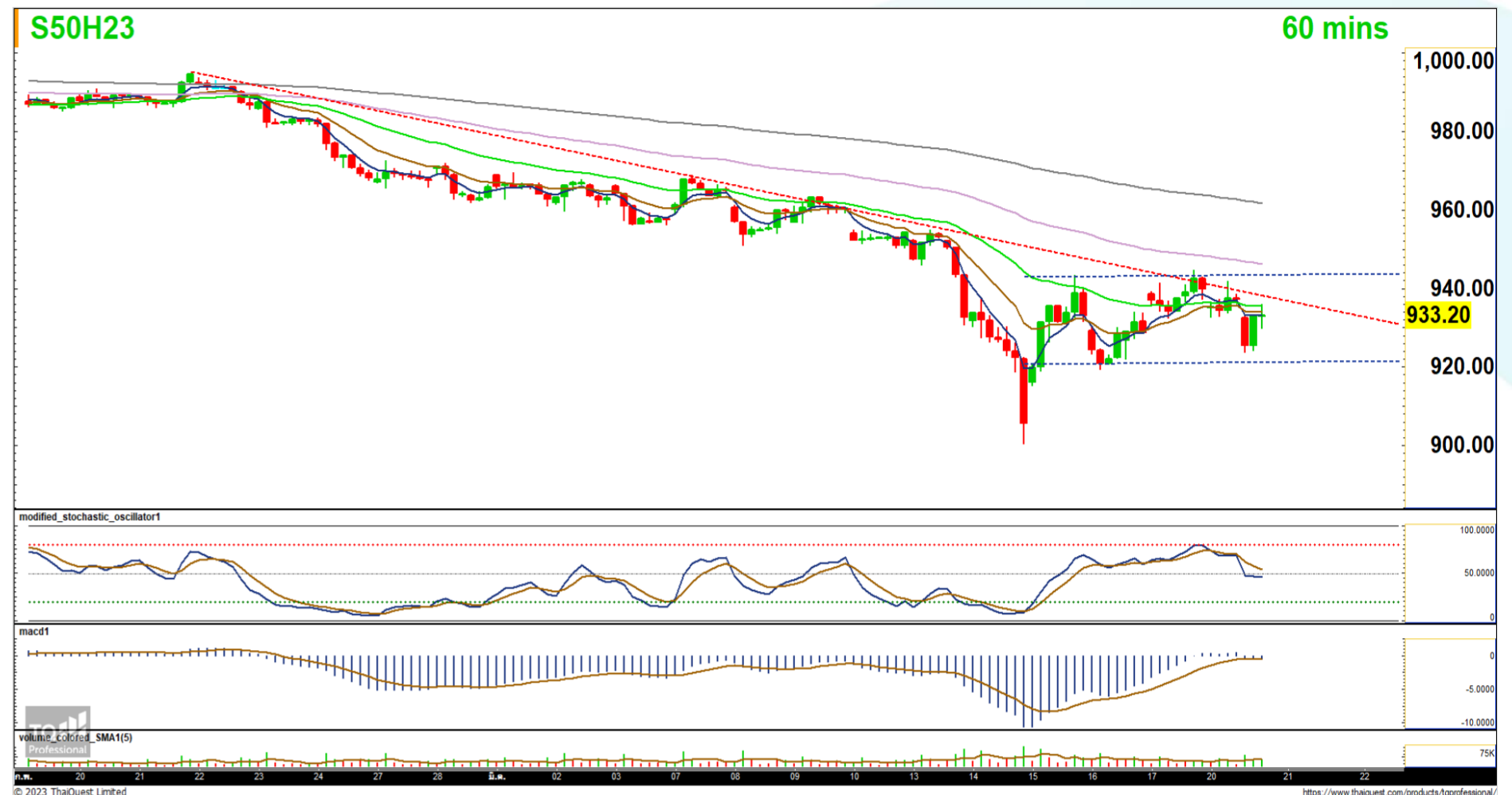

นักลงทุนยังไม่วางใจวิกฤตธนาคารสหรัฐ และยุโรป ทำให้ดัชนียังผันผวน อย่างไรก็ตามการให้ความช่วยเหลืออย่างทันทีจากหลายหน่วยงาน ทำให้ตลาดวางใจระดับหนึ่ง ส่งผลให้การปรับลงมีแรงรับเข้าซื้อ ด้านแนวรับอยู่ที่ 920-930 จุด หากไม่ต่ำกว่า ยังมองในทางฟื้นตัว แนวต้านอยู่ที่ 940-943 จุด

S50H23 เปิด Long บริเวณ 930 และต่ำกว่า 920 cut เช่นเดียวกับผู้ถือ Long อยู่ แนวต้านรอปิด 940-943 จุด

ทีมวิเคราะห์

เอกภวิน สุนทรพิชาติ นักวิเคราะห์การลงทุนปัจจัยพื้นฐานด้านตลาดทุน,
นักวิเคราะห์การลงทุนปัจจัยทางเทคนิค, 0-2949-1029. ekpawin.suntarapichard@scb.co.th
พบชัย ภัทรวิชัย นักวิเคราะห์การลงทุนปัจจัยพื้นฐานด้านตลาดทุน,
นักวิเคราะห์การลงทุนปัจจัยทางเทคนิค, 0-2949-1014, pobchai.phatrawit@scb.co.th

สวัสดี
TFEX

วันอังคารที่ 21 มีนาคม พ.ศ. 2566

Wait and See

รอดูทิศทาง

แนวรับ : 1966

แนวต้าน : 2000

CUT : n/a

Contract Info	Gold Spot	GOH23
Settlement Price (pts)		1991.50
Change (%)	-0.38	-0.50
Last Price (pts)	1977.12	1981.50
Basis (pts)		6.80
Open Interest (cts)		10,856
Day to settlement (days)		10
Last trading day		30 Mar 23

GOH23



Gold Spot ปรับลดลง จากผลตอบแทนพันธบัตรรัฐบาลสหรัฐที่ปรับขึ้น หลังจากบรรดาธนาคารกลางเข้ามาให้ความช่วยเหลือภาคธนาคาร โดยก่อนหน้านี้ราคาทองคำสูงสุดในรอบ 11 เดือน จากแรงซื้อสินทรัพย์ปลอดภัย โดยราคา Gold Spot มีแนวรับ 1970 – 1960 แนวต้าน 1995 – 2005 เหรียญ

GOH23 แนะนำ Wait and See รอดูทิศทาง และผลประชุมเฟดในคืนพรุ่งนี้

ทีมวิเคราะห์

เอกภาวิน สุนทรพิชาติ นักวิเคราะห์การลงทุนปัจจัยพื้นฐานด้านตลาดทุน,
นักวิเคราะห์การลงทุนปัจจัยทางเทคนิค, 0-2949-1029. ekpawin.suntarapichard@scb.co.th
พบชัย ภัทรวิชัย นักวิเคราะห์การลงทุนปัจจัยพื้นฐานด้านตลาดทุน,
นักวิเคราะห์การลงทุนปัจจัยทางเทคนิค, 0-2949-1014, pobchai.phatrawit@scb.co.th

สวัสดี
TFEX

วันอังคารที่ 21 มีนาคม พ.ศ. 2566

Wait and See

รอดูทิศทาง

แนวรับ : 33.80

แนวต้าน : 34.25

CUT : n/a

Contract Info	USDTHB	USDH23
Settlement Price (pts)		34.09
Change (%)	0.09	-0.03
Last Price (pts)	34.09	34.08
Basis (pts)		0.03
Open Interest (cts)		94,107
Day to settlement (days)		10
Last trading day		30 Mar 23

USDH23

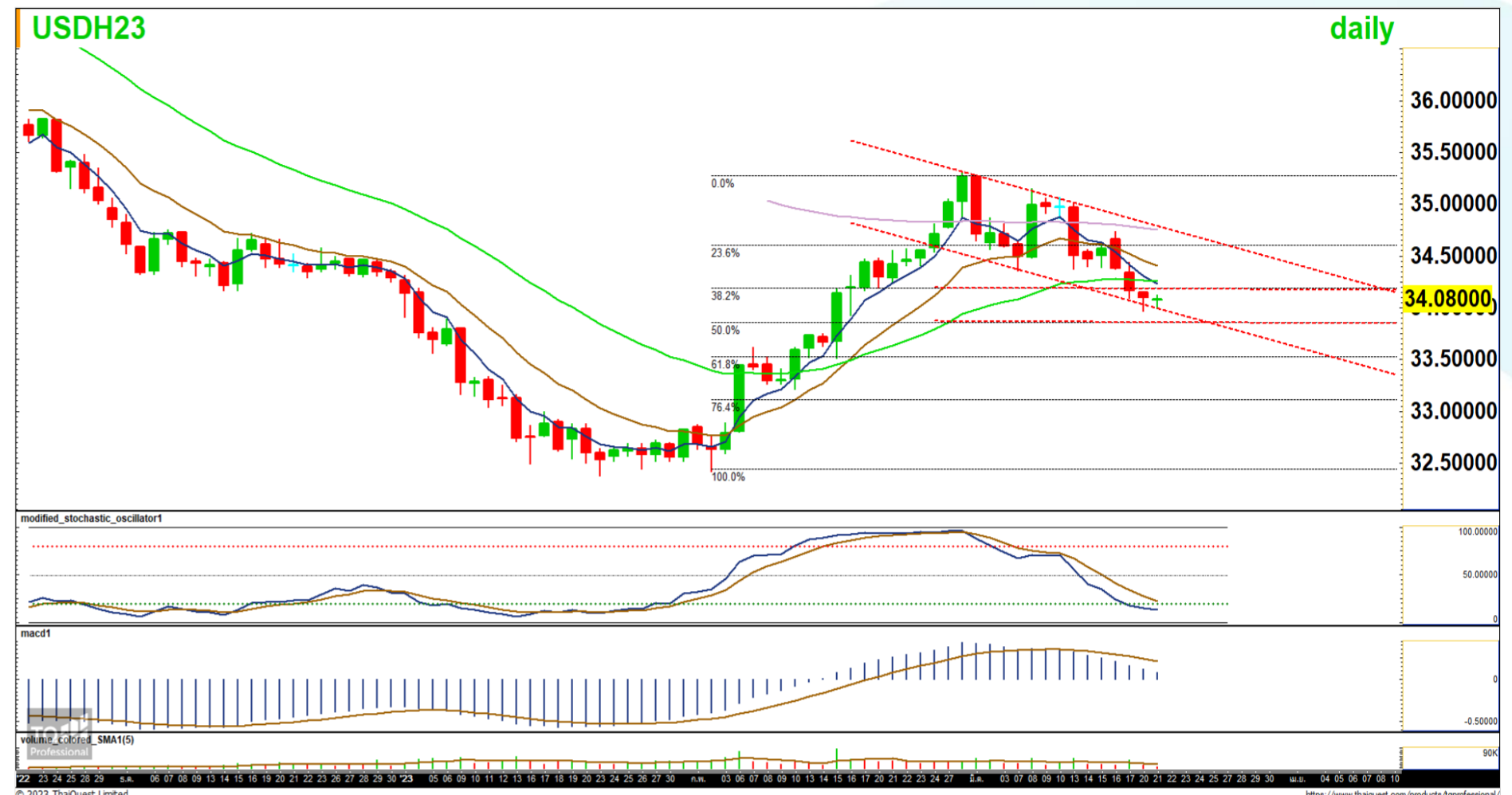

USDTHB แกว่งแคบ โดยนักลงทุนในตลาดรอดูทิศทางประชุมเฟด ซึ่งจะเริ่มในคืนนี้ และทราบผลประชุมในคืนพรุ่งนี้ โดยตลาดคาดเฟดมีโอกาสไม่ขึ้นดอกเบี้ยในการประชุมครั้งนี้ จากวิกฤตภาคธนาคาร ด้านแนวโน้มเงินบาท มีแนวโน้มแข็งค่าต่อหาบริเวณ 33.80 บาท ส่วนการอ่อนค่าถูกจำกัดบริเวณ 34.20-34.40 บาท

USDH23 แนะนำ Wait and See รอดูทิศทาง และผลประชุมเฟดในคืนพรุ่งนี้

ทีมวิเคราะห์

เอกภาวิน สุนทรพิชาติ นักวิเคราะห์การลงทุนปัจจัยพื้นฐานด้านตลาดทุน,
นักวิเคราะห์การลงทุนปัจจัยทางเทคนิค, 0-2949-1029. ekpawin.suntarapichard@scb.co.th
พบชัย ภัทรวิชัย นักวิเคราะห์การลงทุนปัจจัยพื้นฐานด้านตลาดทุน,
นักวิเคราะห์การลงทุนปัจจัยทางเทคนิค, 0-2949-1014, pobchai.phatrawit@scb.co.th

ADVANCH23



ราคาหุ้นปรับขึ้นต่อเนื่อง เส้นค่าเฉลี่ยเรียงตัว อีกทั้ง Stochastic พุ่งขึ้นเหนือระดับ 50 และ MACD ยังอยู่เหนือแกน 0 แสดงถึง momentum เชิงบวก คาดราคาหุ้นปรับขึ้นทดสอบจุดสูงสุดเดิม

เปิด LONG ไม่สูงกว่า 207.00 เป้ารอปิดที่ 212.00 และ cut loss เมื่อต่ำกว่า 202.00 บาท

ทีมวิเคราะห์

เอกภาวิน สุนทรพิชาติ นักวิเคราะห์การลงทุนปัจจัยพื้นฐานด้านตลาดทุน,
นักวิเคราะห์การลงทุนปัจจัยทางเทคนิค, 0-2949-1029. ekpawin.suntarapichard@scb.co.th
พบชัย ภัทราวิชญ์ นักวิเคราะห์การลงทุนปัจจัยพื้นฐานด้านตลาดทุน,
นักวิเคราะห์การลงทุนปัจจัยทางเทคนิค, 0-2949-1014, pobchai.phatrawit@scb.co.th



วันอังคารที่ 21 มีนาคม พ.ศ. 2566

open LONG

ไม่สูงกว่า 207.00

แนวรับ : n/a

แนวต้าน : 212.00

CUT : 202.00

จำนวนสัญญาขั้นต่ำ	20
ราคาหุ้นอ้างอิง	209.00
หลักประกันขั้นต่ำ	9,730.00
ขนาดของสัญญา (หุ้น)	1,000
อัตราทด (เท่า)	21.48



APH23

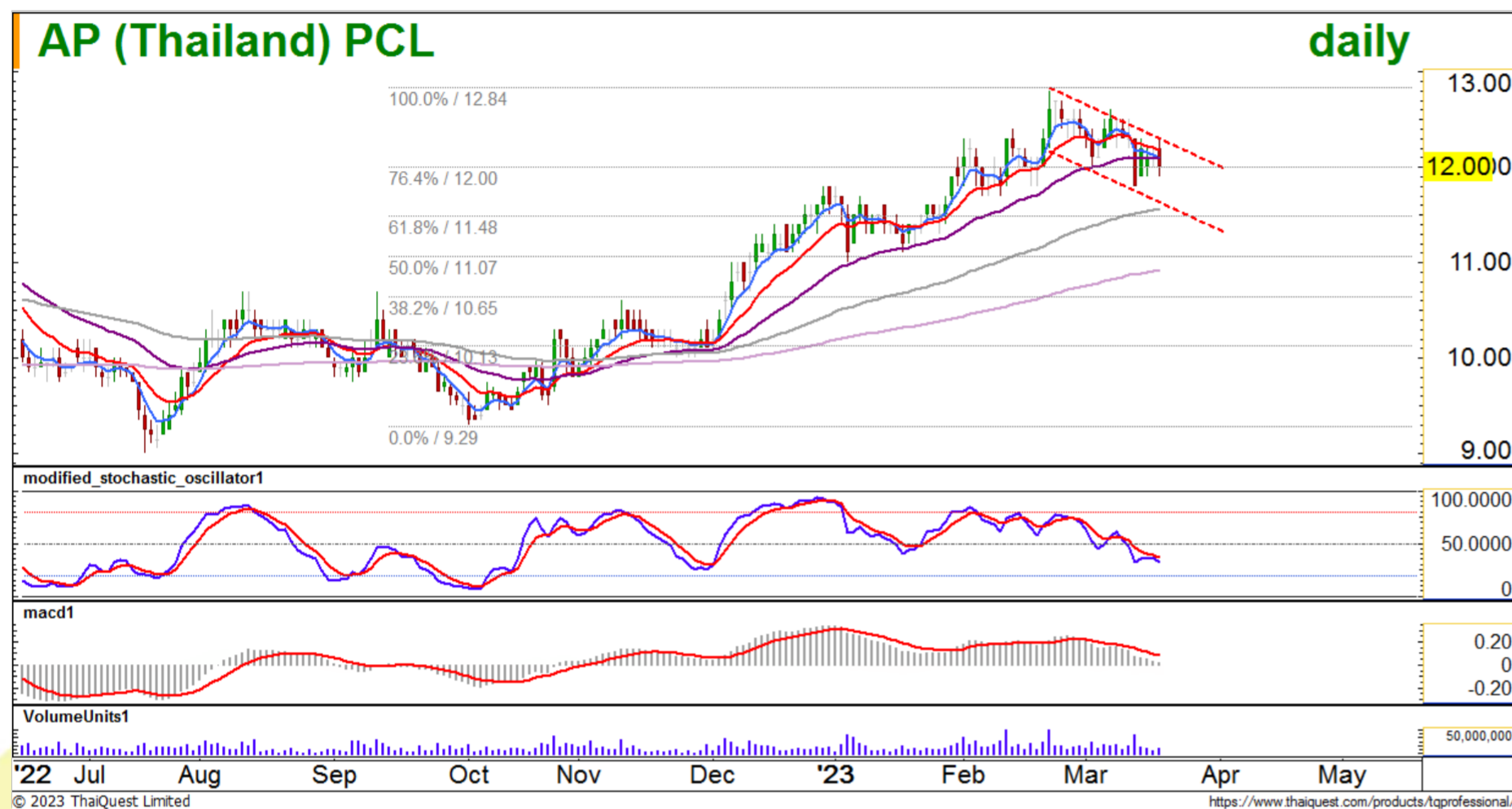

ราคาหุ้นแกว่งซิกแซกลงในกรอบ downtrend channel อีกทั้ง Stochastic และ MACD ย่อตัวลงต่อเนื่อง แสดงถึง momentum เซึ่งลบ คาดราคาหุ้นมีแนวโน้มปรับลงในระยะถัดไป

เปิด SHORT ไม่ต่ำกว่า 12.20 เป็ารอปิดที่ 11.70 และ cut loss เมื่อสูงกว่า 12.50 บาท

ทีมวิเคราะห์

เอกภาวิน สุนทราริชาติ นักวิเคราะห์การลงทุนปัจจัยพื้นฐานด้านตลาดทุน,
นักวิเคราะห์การลงทุนปัจจัยทางเทคนิค, 0-2949-1029. ekpawin.suntarapichard@scb.co.th
พบชัย ภัทราวิชญ์ นักวิเคราะห์การลงทุนปัจจัยพื้นฐานด้านตลาดทุน,
นักวิเคราะห์การลงทุนปัจจัยทางเทคนิค, 0-2949-1014, pobchai.phatrawit@scb.co.th



วันอังคารที่ 21 มีนาคม พ.ศ. 2566

open SHORT

ไม่ต่ำกว่า 12.20

แนวรับ : 11.70

แนวต้าน : n/a

CUT : 12.50

จำนวนสัญญาขั้นต่ำ	500
ราคาหุ้นอ้างอิง	12.00
หลักประกันขั้นต่ำ	1,085.00
ขนาดของสัญญา (หุ้น)	1,000
อัตราทด (เท่า)	11.06



SET50 index futures

SET50 index futures

Contract info	Unit	SET50	S50H23	S50J23	S50K23	S50M23	S50U23	S50Z23
Settlement price	(pts)		933.20	931.50	930.30	930.10	926.90	926.90
Change	(%)	(0.69)	(0.67)	(0.65)	(0.66)	(0.73)	(0.68)	(0.70)
Last price	(pts)	933.94	933.20	931.50	930.30	930.20	926.80	926.90
Basis	(pts)		(0.74)	(2.44)	(3.64)	(3.84)	(7.04)	(7.04)
Open interest	(cts)		443,661	152	165	117,749	33,813	18,129
Day to settlement	(days)		10	38	71	101	192	283
Last trading day			30-Mar-23	27-Apr-23	30-May-23	29-Jun-23	28-Sep-23	28-Dec-23
Theoretical future price	(pts)		934.26	929.65	928.76	929.73	920.62	923.83
Multiplier	(Bt/pt)		200	200	200	200	200	200

SET50 index and PE band

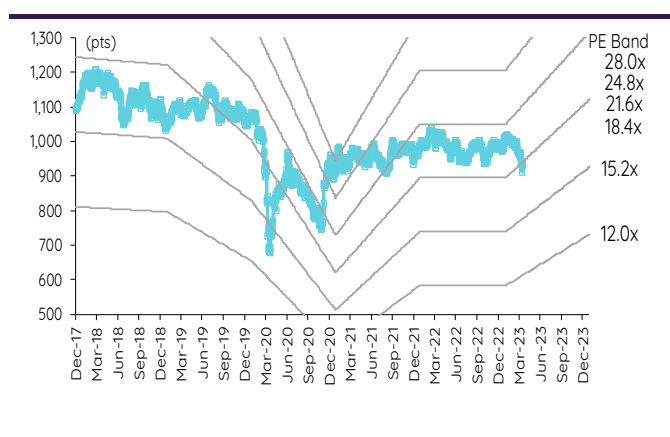

ความอ่อนไหวของ SET50 EPS และ PE

Forward PE	12-mo forward EPS				
	55	57	59	61	63
13.2	733	759	785	812	838
13.7	760	788	815	843	870
14.2	788	816	845	873	902
14.7	816	845	875	904	933
15.2	843	874	904	935	965
15.7	871	902	934	965	997
16.2	899	931	964	996	1,029
16.7	926	960	993	1,027	1,060
17.2	954	989	1,023	1,057	1,092
17.7	982	1,017	1,053	1,088	1,124
18.2	1,009	1,046	1,082	1,119	1,155

ปริมาณซื้อขาย SET50 index futures ตามกลุ่มนักลงทุน

(Contract)	20-Mar	WTD	MTD	QTD
Foreign				
Buy	137,752	137,752	1,685,060	4,500,027
Sell	146,527	146,527	1,679,271	4,717,856
Net	(8,775)	(8,775)	5,789	(217,829)
Institutions				
Buy	66,966	66,966	740,809	2,087,707
Sell	62,333	62,333	704,422	2,030,272
Net	4,633	4,633	36,387	57,435
Individual				
Buy	168,157	168,157	1,891,229	5,905,294
Sell	164,015	164,015	1,933,405	5,744,900
Net	4,142	4,142	(42,176)	160,394

มูลค่าซื้อขาย SET50 index futures ตามกลุ่มนักลงทุน*

(Btmn)	20-Mar	WTD	MTD	QTD
Foreign				
Buy	25,710	25,710	317,222	878,854
Sell	27,348	27,348	316,526	922,385
Net	(1,638)	(1,638)	696	(43,531)
Institutions				
Buy	12,499	12,499	139,163	408,020
Sell	11,634	11,634	132,329	397,054
Net	865	865	6,834	10,966
Individual				
Buy	31,385	31,385	355,781	1,156,640
Sell	30,612	30,612	363,311	1,124,074
Net	773	773	(7,530)	32,566

ที่มา: SETSMART, Bloomberg Finance LP., InnovestX Research, TQ Professional
* InnovestX Research estimates

SET50 index options

SET50 index spot: 933.94

Mar-23

	Unit	CALL: Strike price					PUT: Strike price				
		1000	1025	925	950	975	1000	1025	925	950	975
Settlement price	(pts)	0.40	0.20	17.90	6.00	1.70	65.00	93.10	9.20	23.10	43.60
Change	(%)	(33.33)	(18.64)	(29.41)	(32.00)	(33.33)	5.86	9.53	21.05	25.54	18.48
Last price	(pts)	0.20	17.90	6.00	1.70	0.40	65.00	97.00	9.20	23.40	43.60
Time value	(pts)	0.40	0.20	17.90	6.00	1.70	65.00	93.10	9.20	23.10	43.60
Open interest	(cts)	16,382	1,897	5,169	10,986	18,734	3,127	1,048	5,704	4,778	4,940
Day to settlement	(days)	10	10	10	10	10	10	10	10	10	10
Last trading day		30-Mar-23	30-Mar-23	30-Mar-23	30-Mar-23	30-Mar-23	30-Mar-23	30-Mar-23	30-Mar-23	30-Mar-23	30-Mar-23
Theoretical price	(pts)	0.00	13.91	3.35	0.41	0.02	67.09	92.05	6.00	20.43	42.48
Multiplier	(Bt/pts)	200	200	200	200	200	200	200	200	200	200

Apr-23

	Unit	CALL: Strike price					PUT: Strike price				
		975	1000	1025	1050	1075	975	1000	1025	1050	1075
Settlement price	(pts)	7.10	3.10	1.20	0.40	0.10	49.00	70.00	93.10	117.20	141.90
Change	(%)	(26.80)	(34.04)	(42.86)	(50.00)	(66.67)	8.17	7.20	6.28	5.30	4.57
Last price	(pts)	-	-	-	-	-	-	-	-	-	-
Time value	(pts)	(33.96)	(62.96)	(89.86)	(115.66)	(140.96)	7.94	3.94	2.04	1.14	0.84
Open interest	(cts)	-	-	-	-	-	-	-	-	-	-
Day to settlement	(days)	38	38	38	38	38	38	38	38	38	38
Last trading day		27-Apr-23	27-Apr-23	27-Apr-23	27-Apr-23	27-Apr-23	27-Apr-23	27-Apr-23	27-Apr-23	27-Apr-23	27-Apr-23
Theoretical price	(pts)	4.50	1.65	0.51	0.14	0.03	49.84	71.94	95.77	120.35	145.20
Multiplier	(Bt/pts)	200	200	200	200	200	200	200	200	200	200

May-23

	Unit	CALL: Strike price					PUT: Strike price				
		975	1000	1025	1050	1075	975	1000	1025	1050	1075
Settlement price	(pts)	13.30	7.80	4.30	2.30	1.10	56.00	75.40	96.80	119.70	143.50
Change	(%)	(18.90)	(22.77)	(25.86)	(28.13)	(35.29)	6.06	5.75	5.22	4.72	4.21
Last price	(pts)	-	-	-	-	-	-	-	-	-	-
Time value	(pts)	13.30	7.80	4.30	2.30	1.10	56.00	75.40	96.80	119.70	143.50
Open interest	(cts)	-	-	-	-	-	-	-	-	-	-
Day to settlement	(days)	71	71	71	71	71	71	71	71	71	71
Last trading day		30-May-23	30-May-23	30-May-23	30-May-23	30-May-23	30-May-23	30-May-23	30-May-23	30-May-23	30-May-23
Theoretical price	(pts)	4.57	1.70	0.54	0.15	0.04	50.62	72.67	96.43	120.96	145.77
Multiplier	(Bt/pts)	200	200	200	200	200	200	200	200	200	200

Jun-23

	Unit	CALL: Strike price					PUT: Strike price				
		975	1000	1025	1050	1075	975	1000	1025	1050	1075
Settlement price	(pts)	15.30	9.10	5.00	3.00	1.70	61.80	79.00	100.50	122.50	145.50
Change	(%)	(8.93)	(10.78)	(5.66)	(14.29)	(29.17)	13.39	7.92	4.47	4.17	3.85
Last price	(pts)	15.30	9.10	5.00	3.00	1.70	62.00	80.00	-	-	-
Time value	(pts)	(25.76)	(56.96)	(86.06)	(113.06)	(139.36)	20.74	12.94	9.44	6.44	4.44
Open interest	(cts)	4,034	4,177	3,879	2,525	1,098	732	797	98	87	5
Day to settlement	(days)	101	101	101	101	101	101	101	101	101	101
Last trading day		29-Jun-23	29-Jun-23	29-Jun-23	29-Jun-23	29-Jun-23	29-Jun-23	29-Jun-23	29-Jun-23	29-Jun-23	29-Jun-23
Theoretical price	(pts)	7.46	3.49	1.47	0.56	0.19	52.22	73.13	96.00	119.98	144.50
Multiplier	(Bt/pts)	200	200	200	200	200	200	200	200	200	200

ที่มา: SETSMART, Bloomberg Finance LP., Investix Research

Sector index futures

Bank

	Unit	BANKU22	BANKH23	BANKM23	BANKU23	BANKZ23
Settlement price	(pts)		364.90	362.50	360.20	357.80
Change	(%)	(1.26)	(1.22)	(1.23)	(1.21)	(1.19)
Last price	(pts)	365.13	-	-	-	-
Basis	(pts)		(0.23)	(2.63)	(4.93)	(7.33)
Open interest	(cts)		-	-	-	-
Day to settlement (days)			10	101	192	283
Last trading day		30-Mar-23	29-Jun-23	28-Sep-23	28-Dec-23	
Multiplier	(Bt/pt)		1000	1000	1000	1000

SETBANK index

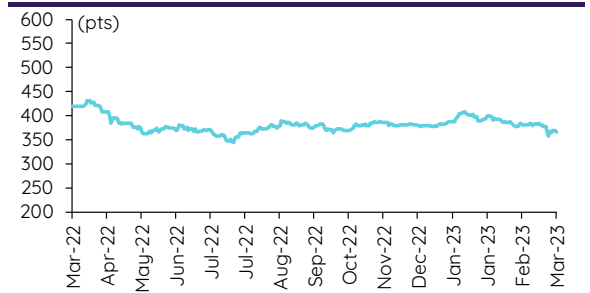

Commerce

	Unit	COMMU22	COMMH23	COMMM23	COMMU23	COMMZ23
Settlement price	(pts)		36,438.00	36,452.00	36,467.00	36,482.00
% Change	(%)	0.24	0.23	0.23	0.23	0.23
Last price	(pts)	36,436.08	-	-	-	-
Basis	(pts)		1.92	15.92	30.92	45.92
Open interest	(cts)		-	-	-	-
Day to settlement (days)			10	101	192	283
Last trading day		30-Mar-23	29-Jun-23	28-Sep-23	28-Dec-23	
Multiplier	(Bt/pt)		10	10	10	10

SETCOM index



Energy

	Unit	ENERGU22	ENERGH23	ENERGM23	ENERGU23	ENERGZ23
Settlement price	(pts)		21,689.00	21,552.00	21,415.00	21,280.00
% Change	(%)	(0.41)	(0.39)	(0.37)	(0.37)	(0.36)
Last price	(pts)	21,704.45	-	-	-	-
Basis	(pts)		(15.45)	(152.45)	(289.45)	(424.45)
Open interest	(cts)		-	-	-	-
Day to settlement (days)			10	101	192	283
Last trading day		30-Mar-23	29-Jun-23	28-Sep-23	28-Dec-23	
Multiplier	(Bt/pt)		10	10	10	10

SETENERG index

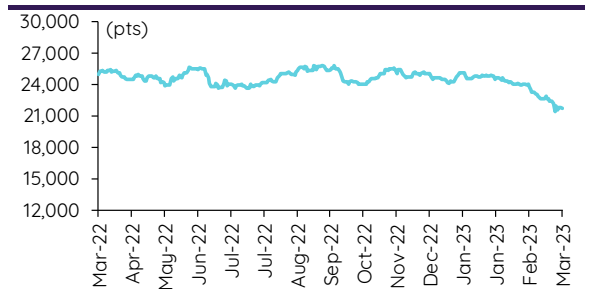

Food

	Unit	FOODU22	FOODH23	FOODM23	FOODU23	FOODZ23
Settlement price	(pts)		11,959.00	11,930.00	11,902.00	11,873.00
% Change	(%)	(1.04)	(1.03)	(1.03)	(1.01)	(1.02)
Last price	(pts)	11,961.71	-	-	-	-
Basis	(pts)		(2.71)	(31.71)	(59.71)	(88.71)
Open interest	(cts)		-	-	-	-
Day to settlement (days)			10	101	192	283
Last trading day		30-Mar-23	29-Jun-23	28-Sep-23	28-Dec-23	
Multiplier	(Bt/pt)		10	10	10	10

SETFOOD index



ICT

	Unit	ICTU22	ICTH23	ICTM23	ICTU23	ICTZ23
Settlement price	(pts)		164.50	163.60	162.60	161.70
% Change	(%)	0.29	0.30	0.37	0.31	0.31
Last price	(pts)	164.58	-	-	-	-
Basis	(pts)		(0.08)	(0.98)	(1.98)	(2.88)
Open interest	(cts)		-	-	-	-
Day to settlement (days)			10	101	192	283
Last trading day		30-Mar-23	29-Jun-23	28-Sep-23	28-Dec-23	
Multiplier	(Bt/pt)		1000	1000	1000	1000

SETICT index

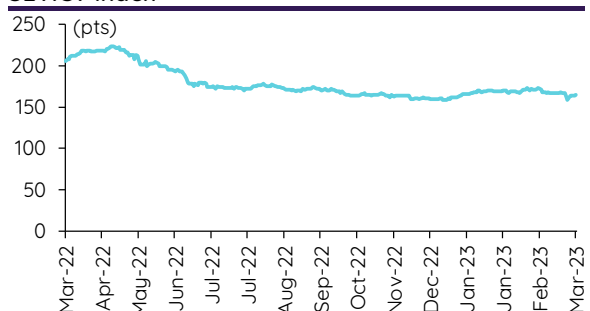

ที่มา: SETSMART, Bloomberg Finance LP., InvestIX Research

Single stock futures

Single stock futures

ราคา Underlying single stock เพิ่มขึ้น 30 อันดับ

	Price (Bt)	Chg (Bt)	Chg (%)	Value (Btmn)
TOA	33.25	1.00	3.10	30
LPN	4.26	0.12	2.90	16
CKP	3.92	0.10	2.62	36
BEC	8.45	0.20	2.42	19
PSH	12.80	0.30	2.40	16
BCPG	9.20	0.20	2.22	61
MAJOR	16.80	0.30	1.82	45
QH	2.40	0.04	1.69	55
SCGP	46.75	0.75	1.63	644
WHAUP	3.90	0.06	1.56	4
SPCG	13.60	0.20	1.49	9
ADVANC	209.00	3.00	1.46	2,107
BGRIM	39.50	0.50	1.28	441
TTA	8.00	0.10	1.27	110
TTW	8.60	0.10	1.18	44
MEGA	44.25	0.50	1.14	149
UNIQ	3.84	0.04	1.05	4
CK	19.60	0.20	1.03	39
OR	20.30	0.20	1.00	738
TASCO	20.30	0.20	1.00	108
GULF	51.25	0.50	0.99	1,023
STGT	10.40	0.10	0.97	91
TTCL	4.34	0.04	0.93	9
SAMART	4.74	0.04	0.85	7
CPALL	61.75	0.50	0.82	1,811
MTC	32.50	0.25	0.78	448
PTG	13.50	0.10	0.75	194
BPP	15.20	0.10	0.66	13
ITD	1.56	0.01	0.65	17
KEX	15.50	0.10	0.65	29

ราคา Underlying single stock ลดลง 30 อันดับ

	Price (Bt)	Chg (Bt)	Chg (%)	Value (Btmn)
AAV	2.60	(0.14)	(5.11)	235
IRPC	2.50	(0.12)	(4.58)	461
TQM	32.00	(1.25)	(3.76)	42
PTTEP	136.00	(4.50)	(3.20)	2,047
SAWAD	48.75	(1.50)	(2.99)	405
BANPU	10.20	(0.30)	(2.86)	1,179
TRUE	8.00	(0.20)	(2.44)	740
MINT	31.25	(0.75)	(2.34)	700
SIRI	1.68	(0.04)	(2.33)	736
KCE	42.25	(1.00)	(2.31)	308
ICHI	12.70	(0.30)	(2.31)	105
PLANB	8.70	(0.20)	(2.25)	375
AEONTS	184.00	(4.00)	(2.13)	76
BTS	6.95	(0.15)	(2.11)	405
HANA	47.00	(1.00)	(2.08)	593
BCH	19.70	(0.40)	(1.99)	139
BBL	150.50	(3.00)	(1.95)	1,777
KBANK	129.50	(2.50)	(1.89)	2,703
CPN	65.50	(1.25)	(1.87)	691
KTC	52.75	(1.00)	(1.86)	225
MBK	16.00	(0.30)	(1.84)	38
BLA	28.25	(0.50)	(1.74)	110
ESSO	8.65	(0.15)	(1.70)	81
COM7	30.00	(0.50)	(1.64)	372
ERW	4.88	(0.08)	(1.61)	45
DELTA	980.00	(16.00)	(1.61)	2,372
GLOBAL	18.70	(0.30)	(1.58)	280
JAS	1.90	(0.03)	(1.55)	89
TOP	49.25	(0.75)	(1.50)	458
SPRC	9.95	(0.15)	(1.49)	92

มูลค่า block trade 30 อันดับ

	Avg. price (Bt)	OI (Contract)	Volume (Contract)	Value (Btmn)
KBANKM23	129.63	7,198.00	1,055.00	137
PTTEPM23	136.68	3,834.00	950.00	130
ADVANCM23	208.96	3,075.00	620.00	130
SCBM23	99.94	2,752.00	1,065.00	106
BBLM23	149.26	3,711.00	650.00	97
TRUEH23	7.99	12,047.00	10,000.00	80
KTCM23	55.47	27,935.00	1,340.00	74
GULFM23	51.33	7,710.00	1,400.00	72
WHAM23	4.18	19,661.00	17,000.00	71
KTBM23	16.52	16,919.00	4,100.00	68
COM7M23	30.04	4,472.00	2,000.00	60
JASM23	1.91	77,138.00	30,000.00	57
IVLM23	33.51	9,130.00	1,700.00	57
ITDH23	1.92	15,123.00	29,600.00	57
BEMM23	8.44	19,294.00	6,138.00	52
EAM23	72.74	18,257.00	700.00	51
SCCM23	312.80	1,421.00	150.00	47
KKPM23	62.67	2,405.00	720.00	45
SIRIM23	1.71	24,869.00	25,500.00	44
TUM23	14.39	7,444.00	3,000.00	43
GUNKULM23	3.67	86,282.00	10,500.00	39
CPALLM23	61.56	2,984.00	600.00	37
DELTAH23	881.79	1,214.00	40.00	35
PTTGCM23	43.66	2,624.00	680.00	30
AOTM23	70.07	1,950.00	400.00	28
GPSCM23	66.80	3,445.00	400.00	27
TOPM23	48.69	1,337.00	540.00	26
JMTU23	57.13	1,460.00	400.00	23
SAWADM23	48.77	4,294.00	450.00	22
BJCM23	36.48	2,041.00	600.00	22

มูลค่าสถานะคงค้าง (OI) 30 อันดับ

	Settle. price (Bt)	OI (Contract)	Value (Btmn)	Day to settle (day)
KTCH23	52.55	29,113.00	1,529.89	10
EAM23	72.67	18,257.00	1,326.74	101
DELTAH23	980.00	1,214.00	1,189.72	10
KBANKM23	127.79	7,198.00	919.83	101
KTBU23	16.51	44,847.00	740.42	192
ADVANCM23	209.98	3,075.00	645.69	101
BBLU23	149.08	3,708.00	552.79	192
CPALLU23	61.56	8,645.00	532.19	192
PTTEPM23	136.15	3,834.00	522.00	101
GULFH23	51.60	9,885.00	510.07	10
BANPUM23	9.43	50,352.00	474.82	101
SCCM23	316.00	1,421.00	449.04	101
SCBZ23	99.70	4,447.00	443.37	283
RSM23	15.13	28,744.00	434.90	101
BCHM23	19.78	19,264.00	381.04	101
SAWADU23	48.22	7,085.00	341.64	192
BCPGH23	9.20	35,062.00	322.57	10
GUNKULM23	3.72	86,282.00	320.97	101
IVLM23	33.99	9,130.00	310.33	101
GPSCM23	66.76	3,445.00	229.99	101
CPFM23	21.50	10,691.00	229.86	101
KCEM23	42.26	5,204.00	219.92	101
BLAM23	28.28	7,765.00	219.59	101
JMTM23	46.75	4,409.00	206.12	101
BLANDU23	1.02	197,738.00	201.69	192
MTCM23	31.59	6,324.00	199.78	101
SCGPH23	46.15	4,181.00	192.95	10
JASH23	1.91	98,090.00	187.35	10
PTGM23	13.60	12,814.00	174.27	101
PTTU23	29.17	5,964.00	173.97	192

ที่มา: SETSMART, Bloomberg Finance LP., InvestIX Research

Precious metal futures

Precious Metal Futures

Contract info	Unit	Gold*	GF10J23	GFJ23	GF10M23	GFM23	GF10Q23	GFQ23
Settlement price	(Bt/baht)		32,250.00	32,330.00	32,330.00	32,340.00	32,400.00	32,520.00
Change	(%)	2.54	2.58	2.90	2.60	2.67	2.53	2.94
Last price	(Bt/baht)	32,092.81	32,230.00	32,330.00	32,320.00	32,340.00	32,390.00	32,420.00
Basis	(Bt/baht)		157.19	237.19	237.19	247.19	307.19	427.19
Open interest	(cts)		6,879	197	7,575	223	1,807	70
Day to settlement	(days)		38	38	101	101	163	163
Last trading day			27-Apr-23	27-Apr-23	29-Jun-23	29-Jun-23	30-Aug-23	30-Aug-23
Contract size	(gold baht)		10	50	10	50	10	50

*คำนวณโดยใช้อัตราแลกเปลี่ยนบาทเทียบกับดอลลาร์สหรัฐจาก Bisnews

GOLD-D

Contract info	Unit	Gold	GDH23
Settlement price	(US\$/oz)		1,972.70
Change	(%)	2.64	2.03
Last price	(US\$/oz)	1,981.95	1,975.20
Basis	(US\$/oz)		(9.25)
Open interest	(cts)		1
Day to settlement	(days)		10
Last trading day			30-Mar-23
Contract size	(oz)		3.21

ราคาทองคำ US\$/ออนซ์ เทียบกับราคาทองคำ บาท/บาท

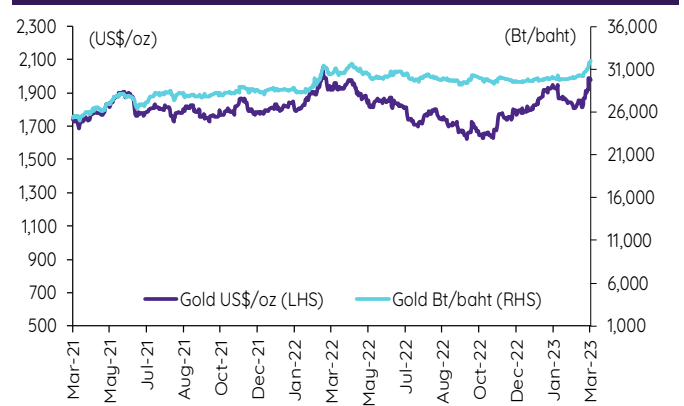

ราคาทองคำเทียบกับดัชนีดอลลาร์

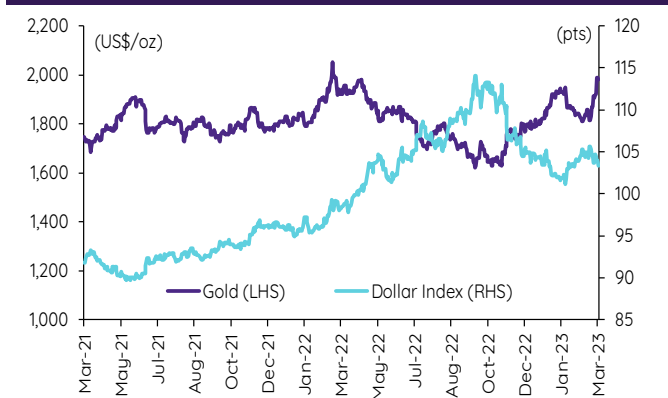

ราคาทองคำเทียบกับดัชนีสินค้าโภคภัณฑ์

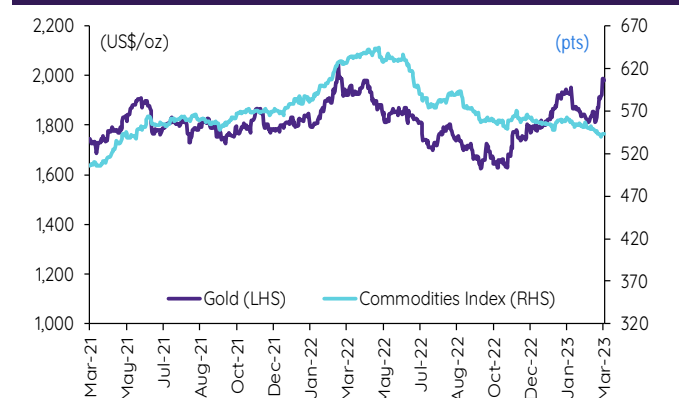

ราคาทองคำเทียบกับ VIX index

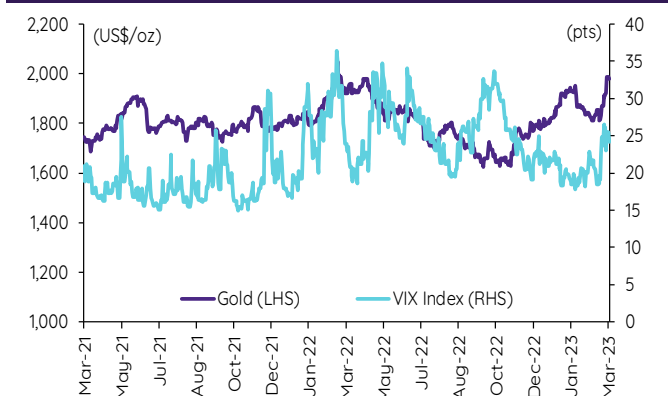

ราคาทองคำเทียบกับผลตอบแทนพันธบัตร US อายุ 2 ปี

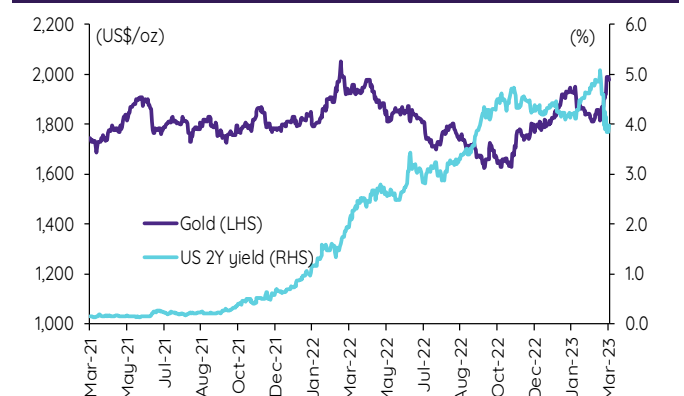

ที่มา: SETSMART, TQ Professional, Bloomberg Finance LP., InnovestX Research

Foreign exchange futures

USD Futures

Contract info	Unit	THB/USD*	USDH23	USDJ23	USDK23	USDM23
Settlement price	(Bt/US\$)		34.09	33.94	33.84	33.75
Change	(%)	(0.09)	(0.20)	(0.35)	(0.24)	(0.24)
Last price	(Bt/US\$)	34.88	34.10	33.94	33.83	33.75
Basis	(Bt/US\$)		(0.79)	(0.94)	(1.04)	(1.13)
Open interest	(cts)		94,107	6,181	1,238	42,753
Day to settlement	(days)		14	38	71	101
Last trading day			30-Mar-23	27-Apr-23	30-May-23	29-Jun-23
Contract size	(US\$)		1,000	1,000	1,000	1,000

*From TQ Professional

THBUSD เทียบกับ US trade-weighted broad dollar index

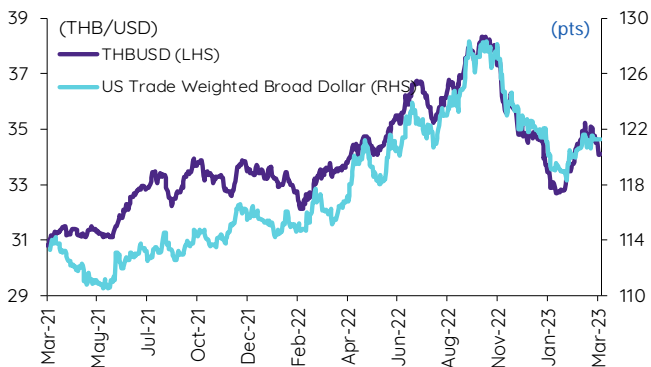

ส่วนต่างดอกเบี้ยและผลตอบแทน 2 ปีของไทยกับสหรัฐ

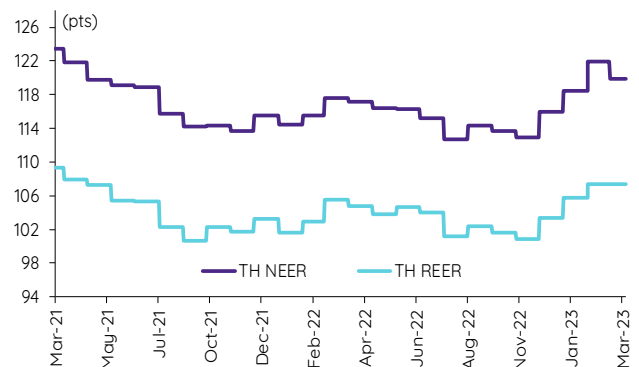

ความเคลื่อนไหวของอัตราแลกเปลี่ยน

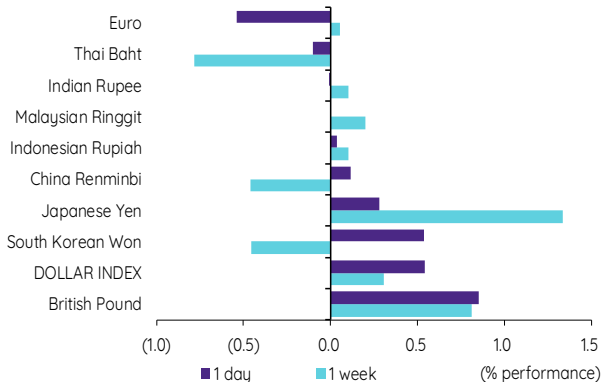

ดัชนีค่าเงินบาทเทียบกับดุลบัญชีชดเชย

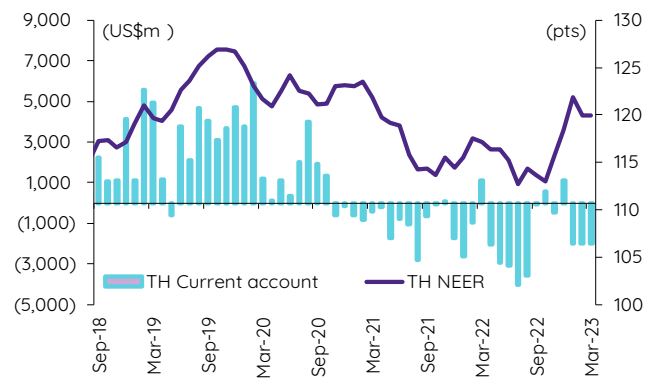

ที่มา: SETSMART, TQ Professional, Bloomberg Finance LP., InnovestX Research

Interest rate futures

Interest Rate Futures

Contract info	Unit	BB3M23	BB3U23	TGB5M23	TGB5U23
Settlement price	(pts)	97.90	97.84	114.03	113.82
Change	(%)	0.01	0.01	0.15	0.16
Last price	(pts)	-	-	-	-
Open interest	(cts)	-	-	-	-
Day to settlement	(days)	93	184	93	184
Last trading day		21-Jun-23	20-Sep-23	21-Jun-23	20-Sep-23
Contract size	(Btmn)	10	10	1	1

BIBOR ระยะ 3 เดือนเทียบกับอัตราดอกเบี้ยนโยบายกนง.

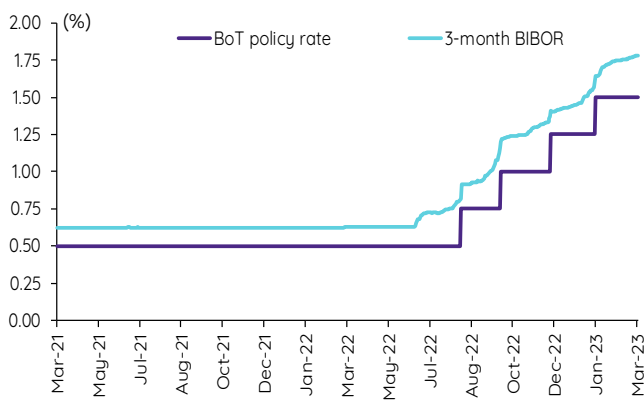

BIBOR ระยะ 3 เดือนเทียบกับผลตอบแทนพรบ.ไทย 3 เดือน

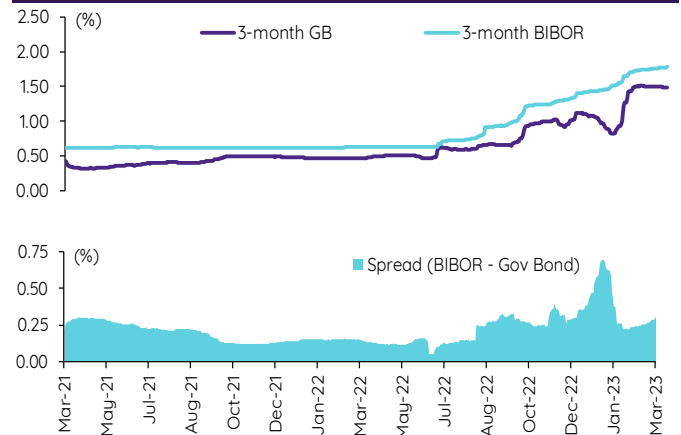

ผลตอบแทนพรบ.ไทย 2 ปีเทียบกับ 5 ปี

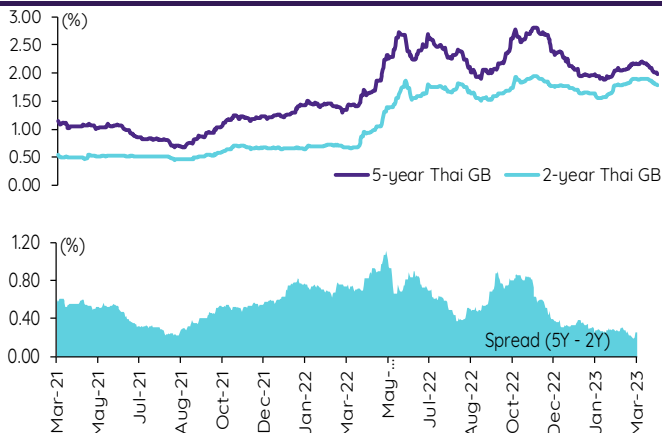

ผลตอบแทนพรบ.ไทย 5 ปีเทียบกับผลตอบแทนพรบ.สหรัฐ 5 ปี

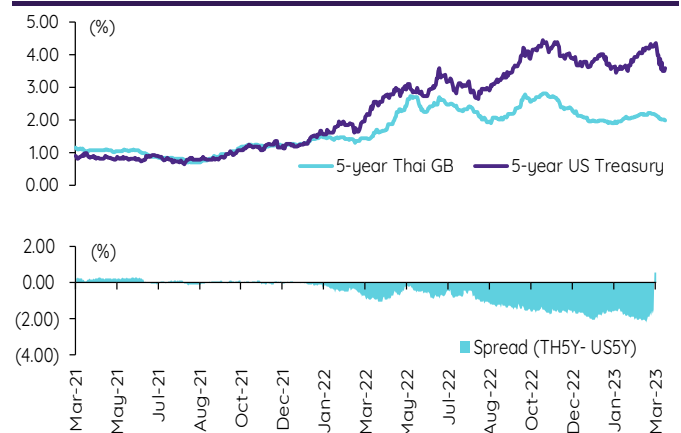

Credit Default Swap spread ของไทย (USD 5Y SR)

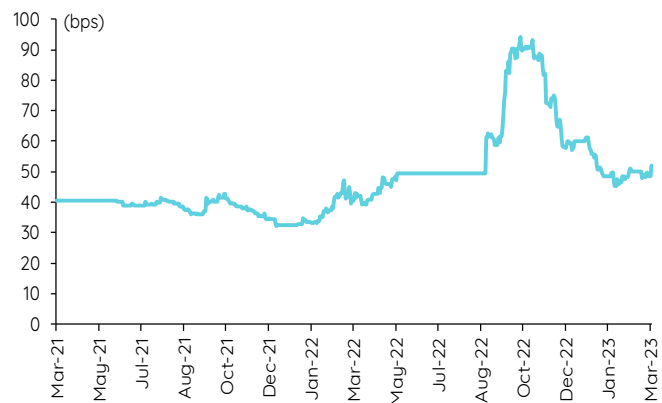

ความเคลื่อนไหวผลตอบแทนพรบ.ไทยเรียงลำดับตามอายุ

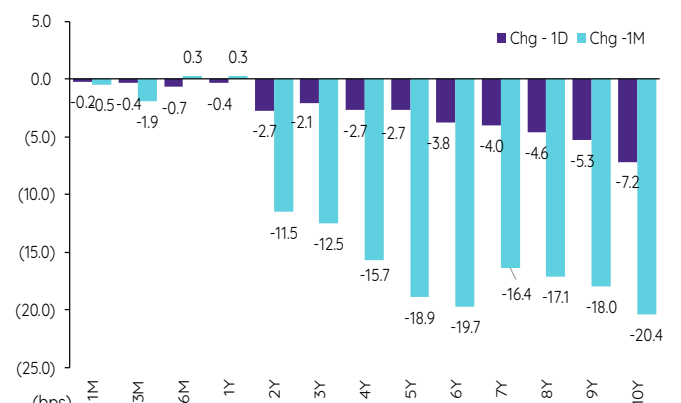

ที่มา: SETSMART, Bloomberg Finance LP., InnovestX Research

Agriculture futures

Agriculture futures

Contract info	Unit	RSS3DH23	RSS3DJ23	RSS3DK23	RSS3DM23	RSS3DN23	RSS3DQ23	RSS3DU23
Settlement price	(Bt/kg)	53.20	53.10	53.55	53.75	53.95	54.25	54.25
Change	(%)	-	0.47	0.66	0.66	0.94	1.40	1.40
Last price	(Bt/kg)	-	-	-	-	-	-	-
Open interest	(cts)	-	-	-	-	-	-	-
Day to settlement	(days)	10	38	71	101	129	163	192
Last trading day		30-Mar-23	27-Apr-23	30-May-23	29-Jun-23	27-Jul-23	30-Aug-23	28-Sep-23
Contract size	(kg)	5,000	5,000	5,000	5,000	5,000	5,000	5,000

Contract info	Unit	RSS3H23	RSS3J23	RSS3K23	RSS3M23	RSS3N23	RSS3Q23	RSS3U23
Settlement price	(Bt/kg)	53.20	53.10	53.55	53.75	53.95	54.25	54.25
Change	(%)	-	0.47	0.66	0.66	0.94	1.40	1.40
Last price	(Bt/kg)	-	-	-	-	-	-	-
Open interest	(cts)	-	-	-	-	-	-	-
Day to settlement	(days)	10	38	71	101	129	163	192
Last trading day		30-Mar-23	27-Apr-23	30-May-23	29-Jun-23	27-Jul-23	30-Aug-23	28-Sep-23
Contract size	(kg)	5,000	5,000	5,000	5,000	5,000	5,000	5,000

ราคาประมูลยาง RSS3 เทียบกับ NOAA Nino Index

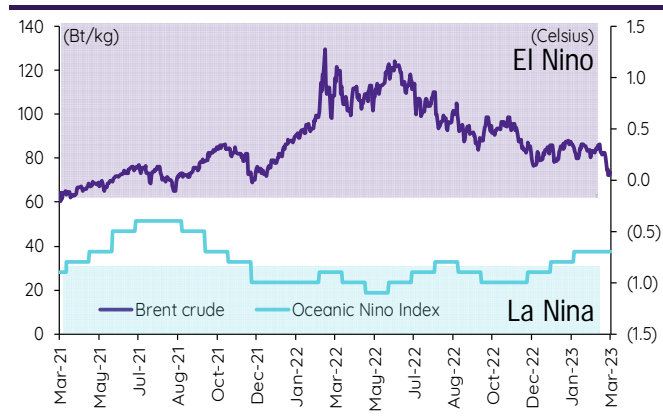

ราคาประมูลยาง RSS3 เทียบกับราคาน้ำมันดิบเบรนท์

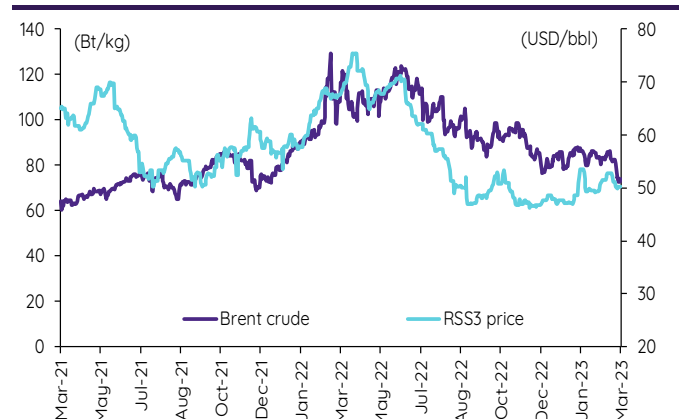

ที่มา: SETSMART, Bloomberg Finance LP., Investix Research

ข้อสงวนสิทธิ์:

ข้อมูลในรายงานนี้เป็นข้อมูลที่มีการเปิดเผยต่อสาธารณะ ซึ่งนักลงทุนสามารถเข้าถึงได้โดยทั่วไป และเป็นข้อมูลที่เชื่อว่าน่าจะเชื่อถือได้ แต่ทั้งนี้ บริษัทหลักทรัพย์ อินโนเวศ เอกซ์ จำกัด (“บริษัท”) มิได้ยืนยันหรือรับรองถึงความถูกต้อง หรือสมบูรณ์ของข้อมูลดังกล่าวแต่อย่างใด ความคิดเห็นที่ปรากฏอยู่ในรายงานนี้เป็นเพียงการนำเสนอในมุมมองของบริษัท และเป็นความคิดเห็น ณ วันที่ที่ปรากฏในรายงานเท่านั้น ซึ่งอาจเปลี่ยนแปลงได้ภายหลังวันดังกล่าว โดยบริษัทไม่จำเป็นต้องแจ้งให้สาธารณชน หรือนักลงทุนทราบ รายงานนี้จัดทำขึ้นเพื่อเผยแพร่ข้อมูลให้แก่ นักลงทุนเท่านั้น บริษัทไม่รับผิดชอบต่อการนำข้อมูลหรือความคิดเห็นใดๆ ไปใช้ในทุกรณณ์ ดังนั้นนักลงทุนจึงควรใช้ดุลพินิจในการพิจารณาตัดสินใจก่อนการลงทุน นอกจากนี้ บริษัท และ/หรือ บริษัทในเครือของบริษัทอาจมีส่วนเกี่ยวข้องหรือผลประโยชน์ใด ๆ กับบริษัทใด ๆ ที่ถูกกล่าวถึงในรายงานนี้ได้

บริษัทหลักทรัพย์ อินโนเวศ เอกซ์ จำกัด (INVX) เป็นบริษัทย่อยที่ธนาคารไทยพาณิชย์ จำกัด (มหาชน) (SCB) ถือหุ้นทั้งหมด ข้อมูลใดๆ ที่เกี่ยวข้องกับ SCB มีวัตถุประสงค์เพื่อใช้ในการเปรียบเทียบเท่านั้น

เอกสารฉบับนี้จัดทำโดย บริษัทหลักทรัพย์ อินโนเวศ เอกซ์ จำกัด (INVX) ซึ่งมีธนาคารไทยพาณิชย์ จำกัด (มหาชน) (“ธนาคาร”) เป็นผู้ถือหุ้นรายใหญ่ แต่เพียงผู้เดียว โดยธนาคารฯ เป็นที่ปรึกษาทางการเงินสำหรับธุรกรรมใด ๆ ของบริษัท เอสซีจี เคมิคอลส์ จำกัด (มหาชน) ความเห็น ชั่ว บทวิจย บทวิเคราะห์ ราคา ข้อความ การคาดการณ์ การประเมิน และ/หรือ ข้อมูลอื่นที่ระบุในเอกสารฉบับนี้ (“ข้อมูล”) มีวัตถุประสงค์เพื่อใช้เป็นข้อมูลทั่วไปเท่านั้น และไม่อาจตีความได้ว่าเป็นการให้คำแนะนำแก่บุคคลใดๆ หรือเป็นการเสนอซื้อ หรือเสนอขาย หรือชักชวนให้เสนอซื้อหรือเสนอขายหลักทรัพย์ โดย INVX และ/หรือกรรมการ พนักงาน และลูกจ้างของ INVX ย่อมไม่ต้องรับผิดชอบต่อความเสียหายใดๆ ทั้งความเสียหายทางตรง ความเสียหายทางอ้อม ความเสียหายจากการผิดสัญญา หรือความเสียหายอันสืบเนื่อง อันเป็นผลมาจากการใช้หรือการเชื่อถือต่อการใช้ข้อมูล ทั้งนี้ รวมถึงแต่ไม่จำกัดเพียงการสูญเสียผลกำไร นักลงทุนพึงใช้ข้อมูลในเอกสารฉบับนี้ประกอบข้อมูลและความคิดเห็นอื่นๆ รวมถึงพิจารณาถึงความเสี่ยงในการตัดสินใจลงทุน ข้อมูลในเอกสารฉบับนี้จัดทำขึ้นจากแหล่งข้อมูลที่ INVX เห็นว่าน่าเชื่อถือ โดย INVX ไม่รับรองถึงความถูกต้อง สมบูรณ์ และ/หรือ ครบถ้วนของข้อมูลดังกล่าว

เอกสารฉบับนี้จัดทำโดย บริษัทหลักทรัพย์ อินโนเวศ เอกซ์ จำกัด (INVX) ซึ่งมีธนาคารไทยพาณิชย์ จำกัด (มหาชน) (“ธนาคาร”) เป็นผู้ถือหุ้นรายใหญ่ แต่เพียงผู้เดียว โดยธนาคารฯ อาจได้รับการแต่งตั้งเป็นที่ปรึกษาทางการเงินสำหรับธุรกรรมใด ๆ ของบริษัท ไทยออยล์ จำกัด (มหาชน) ความเห็น ชั่ว บทวิจย บทวิเคราะห์ ราคา ข้อความ การคาดการณ์ การประเมิน และ/หรือ ข้อมูลอื่นที่ระบุในเอกสารฉบับนี้ (“ข้อมูล”) มีวัตถุประสงค์เพื่อใช้เป็นข้อมูลทั่วไปเท่านั้น และไม่อาจตีความได้ว่าเป็นการให้คำแนะนำแก่บุคคลใดๆ หรือเป็นการเสนอซื้อ หรือเสนอขาย หรือชักชวนให้เสนอซื้อหรือเสนอขายหลักทรัพย์ โดย INVX และ/หรือกรรมการ พนักงาน และลูกจ้างของ INVX ย่อมไม่ต้องรับผิดชอบต่อความเสียหายใดๆ ทั้งความเสียหายทางตรง ความเสียหายทางอ้อม ความเสียหายจากการผิดสัญญา หรือความเสียหายอันสืบเนื่อง อันเป็นผลมาจากการใช้หรือการเชื่อถือต่อการใช้ข้อมูล ทั้งนี้ รวมถึงแต่ไม่จำกัดเพียงการสูญเสียผลกำไร นักลงทุนพึงใช้ข้อมูลในเอกสารฉบับนี้ประกอบข้อมูลและความคิดเห็นอื่นๆ รวมถึงพิจารณาถึงความเสี่ยงในการตัดสินใจลงทุน ข้อมูลในเอกสารฉบับนี้จัดทำขึ้นจากแหล่งข้อมูลที่ INVX เห็นว่าน่าเชื่อถือ โดย INVX ไม่รับรองถึงความถูกต้อง สมบูรณ์ และ/หรือ ครบถ้วนของข้อมูลดังกล่าว

เอกสารฉบับนี้จัดทำโดย บริษัทหลักทรัพย์ อินโนเวศ เอกซ์ จำกัด (INVX) ซึ่งมีธนาคารไทยพาณิชย์ จำกัด (มหาชน) (“ธนาคาร”) เป็นผู้ถือหุ้นรายใหญ่ แต่เพียงผู้เดียว โดยธนาคารฯ ได้ทำหน้าที่เป็นที่ปรึกษาทางการเงิน Lead Arranger ของ บริษัท โกลบอล เพาเวอร์ ซินเนอร์ยี จำกัด (มหาชน) ความเห็น ชั่ว บทวิจย บทวิเคราะห์ ราคา ข้อความ การคาดการณ์ การประเมิน และ/หรือ ข้อมูลอื่นที่ระบุในเอกสารฉบับนี้ (“ข้อมูล”) มีวัตถุประสงค์เพื่อใช้เป็นข้อมูลทั่วไปเท่านั้น และไม่อาจตีความได้ว่าเป็นการให้คำแนะนำแก่บุคคลใดๆ หรือเป็นการเสนอซื้อ หรือเสนอขาย หรือชักชวนให้เสนอซื้อหรือเสนอขายหลักทรัพย์ โดย INVX และ/หรือกรรมการ พนักงาน และลูกจ้างของ INVX ย่อมไม่ต้องรับผิดชอบต่อความเสียหายใดๆ ทั้งความเสียหายทางตรง ความเสียหายทางอ้อม ความเสียหายจากการผิดสัญญา หรือความเสียหายอันสืบเนื่อง อันเป็นผลมาจากการใช้หรือการเชื่อถือต่อการใช้ข้อมูล ทั้งนี้ รวมถึงแต่ไม่จำกัดเพียงการสูญเสียผลกำไร นักลงทุนพึงใช้ข้อมูลในเอกสารฉบับนี้ประกอบข้อมูลและความคิดเห็นอื่นๆ รวมถึงพิจารณาถึงความเสี่ยงในการตัดสินใจลงทุน ข้อมูลในเอกสารฉบับนี้จัดทำขึ้นจากแหล่งข้อมูลที่ INVX เห็นว่าน่าเชื่อถือ โดย INVX ไม่รับรองถึงความถูกต้อง สมบูรณ์ และ/หรือ ครบถ้วนของข้อมูลดังกล่าว

เอกสารฉบับนี้จัดทำโดย บริษัทหลักทรัพย์ อินโนเวศ เอกซ์ จำกัด (INVX) ซึ่งมีธนาคารไทยพาณิชย์ จำกัด (มหาชน) (“ธนาคาร”) เป็นผู้ถือหุ้นรายใหญ่ แต่เพียงผู้เดียว บริษัทหลักทรัพย์จัดการกองทุน ไทยพาณิชย์ จำกัด (“SCBAM”) ซึ่งมีธนาคารไทยพาณิชย์ จำกัด (มหาชน) (“ธนาคาร”) เป็นผู้ถือหุ้นรายใหญ่ แต่เพียงผู้เดียว โดยธนาคารฯ ได้ทำหน้าที่เป็นที่ปรึกษาทางการเงินของ กองทุนรวมโครงสร้างพื้นฐานโทรคมนาคม ดิจิทัล SCBAM ได้ทำหน้าที่เป็นผู้จัดการกองทุนของ กองทุนรวมโครงสร้างพื้นฐานโทรคมนาคม ดิจิทัล ความเห็น ชั่ว บทวิจย บทวิเคราะห์ ราคา ข้อความ การคาดการณ์ การประเมิน และ/หรือ ข้อมูลอื่นที่ระบุในเอกสารฉบับนี้ (“ข้อมูล”) มีวัตถุประสงค์เพื่อใช้เป็นข้อมูลทั่วไปเท่านั้น และไม่อาจตีความได้ว่าเป็นการให้คำแนะนำแก่บุคคลใดๆ หรือเป็นการเสนอซื้อ หรือเสนอขาย หรือชักชวนให้เสนอซื้อหรือเสนอขายหลักทรัพย์ โดย INVX และ/หรือกรรมการ พนักงาน และลูกจ้างของ INVX ย่อมไม่ต้องรับผิดชอบต่อความเสียหายใดๆ ทั้งความเสียหายทางตรง ความเสียหายทางอ้อม ความเสียหายจากการผิดสัญญา หรือความเสียหายอันสืบเนื่อง อันเป็นผลมาจากการใช้หรือการเชื่อถือต่อการใช้ข้อมูล ทั้งนี้ รวมถึงแต่ไม่จำกัดเพียงการสูญเสียผลกำไร นักลงทุนพึงใช้ข้อมูลในเอกสารฉบับนี้ประกอบข้อมูลและความคิดเห็นอื่นๆ รวมถึงพิจารณาถึงความเสี่ยงในการตัดสินใจลงทุน ข้อมูลในเอกสารฉบับนี้จัดทำขึ้นจากแหล่งข้อมูลที่ INVX เห็นว่าน่าเชื่อถือ โดย INVX ไม่รับรองถึงความถูกต้อง สมบูรณ์ และ/หรือ ครบถ้วนของข้อมูลดังกล่าว

การซื้อขายฟิวเจอร์สและออปชั่น (Futures and Options) มีความเสี่ยงสูงที่อาจก่อให้เกิดผลขาดทุนอย่างมีนัยสำคัญ จึงไม่เหมาะสมกับบุคคลทุกคน ทั้งนี้ ก่อนการตัดสินใจซื้อขายฟิวเจอร์สและออปชั่น ท่านควรพิจารณาถึงพื้นฐานทางการเงิน วัตถุประสงค์ในการลงทุน ประสบการณ์ในการลงทุนของท่าน ตลอดจนความเสี่ยงที่ท่านสามารถยอมรับได้อย่างรอบคอบ เนื่องจากมีความเป็นไปได้ที่ท่านอาจสูญเสียเงินลงทุนมากกว่าเงินลงทุนเริ่มแรก ท่านควรพิจารณาถึงความเสี่ยงทั้งหมดที่อาจเกิดขึ้นจากการซื้อขายฟิวเจอร์สและออปชั่น และท่านควรตัดสินใจลงทุนด้วยตนเอง และ/หรือ ในกรณีที่มีข้อสงสัย ท่านควรขอคำแนะนำจากที่ปรึกษาทางการเงิน

เอกสารฉบับนี้จัดทำส่งให้ถึงเฉพาะบุคคลที่กำหนด (intended recipient) เท่านั้น และห้ามมิให้ผู้ใดนำข้อมูลในเอกสารฉบับนี้ไปทำซ้ำ ส่งต่อ เผยแพร่ ขาย จำหน่าย คัดลอก นำออกแสดง หรือนำไปเผยแพร่ในเชิงพาณิชย์ ไม่ว่าด้วยวิธีการใด ๆ โดยไม่ได้รับอนุญาตเป็นลายลักษณ์อักษรจาก INVX เป็นการล่วงหน้า

©สงวนลิขสิทธิ์ 2565 บริษัทหลักทรัพย์ อินโนเวศ เอกซ์ จำกัด

